ANCO Leuchten KG
Eyrs - Gewerbegebiet 1
39023 - Laas (BZ)
Italien

IT00222550212
www.ancoleuchten.it
info@ancoleuchten.it
+39 0473739788

Automatisch generiertes Dokument.
Technische Änderungen vorbehalten.

Aufbaustrahler

Bild	Name	Produktnummer	Beschreibung
	**LED Aufbaustrahler DIMM weiß 7W CCT**	B194334-N	LED Aufbaustrahler weiß 7W, dimmbar TRIAC, IP20, 850lm, 40°, Lichtfarbe einstell...
	**LED Aufbaustrahler DIMM schwarz 7W CCT**	B194335-N	LED Aufbaustrahler schwarz 7W, dimmbar TRIAC, IP20, 850lm, 40°, Lichtfarbe einst...
	**Aufbaustrahler GU10 weiß Ø8cm**	B194480	Aufbaustrahler 1xGU10 schwenkbar, rund Ø80xH.84mm. Schutzklasse IP20. Farbe: wei...
	**Aufbaustrahler GU10 schwarz Ø8cm**	B194481	Aufbaustrahler 1xGU10 schwenkbar, rund Ø80xH.84mm. Schutzklasse IP20. Farbe: Sch...
	**Aufbaustrahler GU10 weiß 8x8**	B194482	Aufbaustrahler 1xGU10 schwenkbar, rund 80x80xH.84mm. Schutzklasse IP20. Farbe: w...

Dokument erstellt am 25.11.2026.
Dieses Dokument wurde automatisch generiert. Technische Änderungen vorbehalten. Alle Angaben ohne Gewähr.
* Alle Preise exkl. gesetzl. Mehrwertsteuer

ANCO Leuchten KG
Eyrs - Gewerbegebiet 1
39023 - Laas (BZ)
Italien

IT00222550212
www.ancoleuchten.it
info@ancoleuchten.it
+39 0473739788

Automatisch generiertes Dokument.
Technische Änderungen vorbehalten.

Bild	Name	Produktnummer	Beschreibung
	**Aufbaustrahler GU10 schwarz 8x8**	B194483	Aufbaustrahler 1xGU10 schwenkbar, rund 80x80xH.84mm. Schutzklasse IP20. Farbe: S...
	**Aufbaustrahler flach schwarz Ø8x5cm**	K11OH36SS	Aufbaustrahler IP20 flach schwarz Ø8x5cm schwenkbar (exklusive LED-Modul). Kann ...
	**Aufbaustrahler flach weiß Ø8x5cm**	K11OH36SW	Aufbaustrahler IP20 flach weiß Ø8x5cm schwenkbar (exklusive LED-Modul). Kann nur...
	**Aufbaustrahler flach schwarz 8x8x5cm**	K11OH37SS	Aufbaustrahler IP20 flach schwarz 8x8x5cm schwenkbar (exklusive LED-Modul). Kann...
	**LED Aufbaustrahler DIMM weiß 7W CCT**	B194332-N	LED Aufbaustrahler weiß 7W, dimmbar TRIAC, IP20, 850lm, 40°, Lichtfarbe einstell...

ANCO Leuchten KG
Eyrs - Gewerbegebiet 1
39023 - Laas (BZ)
Italien

IT00222550212
www.ancoleuchten.it
info@ancoleuchten.it
+39 0473739788

Automatisch generiertes Dokument.
Technische Änderungen vorbehalten.

Bild	Name	Produktnummer	Beschreibung
	**LED Aufbaustrahler DIMM schwarz 7W CCT**	B194333-N	LED Aufbaustrahler schwarz 7W, dimmbar TRIAC, IP20, 850lm, 40°, Lichtfarbe einst...
	**LED Aufbaustrahler DIMM weiß 14W CCT**	B195069	LED Aufbaustrahler weiß 14W, dimmbar TRIAC, IP20, 1205lm, 40°, Lichtfarbe einste...
	**LED Aufbaustrahler DIMM schwarz 14W CCT**	B195070	LED Aufbaustrahler schwarz 14W, dimmbar TRIAC, IP20, 1205lm, 40°, Lichtfarbe ein...
	**LED Aufbaustrahler DIMM weiß 14W CCT**	B195071	LED Aufbaustrahler weiß 14W, dimmbar TRIAC, IP20, 1205lm, 40°, Lichtfarbe einste...
	**LED Aufbaustrahler DIMM schwarz 14W CCT**	B195072	LED Aufbaustrahler schwarz 14W, dimmbar TRIAC, IP20, 1205lm, 40°, Lichtfarbe ein...

ANCO Leuchten KG
Eyrs - Gewerbegebiet 1
39023 - Laas (BZ)
Italien

IT00222550212
www.ancoleuchten.it
info@ancoleuchten.it
+39 0473739788

Automatisch generiertes Dokument.
Technische Änderungen vorbehalten.

Bild	Name	Produktnummer	Beschreibung
	**Aufbaustrahler flach weiß 8x8x5cm**	K11OH37SW	Aufbaustrahler IP20 flach weiß 8x8x5cm schwenkbar (exklusive LED-Modul). Kann nu...
	**LED Aufbaustrahler Mini weiß 5W 3000K**	Z10AZ2784	LED Aufbaustrahler Mini rund weiß 5W - 420lm 3000K Ø5,6x6,2cm, nicht dimmbar, IP...
	**LED Aufbaustrahler Mini schwarz 5W 3000K**	Z10AZ2785	LED Aufbaustrahler Mini rund schwarz 5W - 420lm 3000K Ø5,6x6,2cm, nicht dimmbar,...
	**LED Aufbaustrahler Mini weiß 5W 3000K**	Z10AZ2786	LED Aufbaustrahler Mini eckig weiß 5W - 420lm 3000K 5,6x5,6x6,2cm, nicht dimmbar...
	**LED Aufbaustrahler Mini schwarz 5W 3000K**	Z10AZ2787	LED Aufbaustrahler Mini eckig schwarz 5W - 420lm 3000K 5,6x5,6x6,2cm, nicht dimm...

Dokument erstellt am 25.11.2026.
Dieses Dokument wurde automatisch generiert. Technische Änderungen vorbehalten. Alle Angaben ohne Gewähr.
* Alle Preise exkl. gesetzl. Mehrwertsteuer

ANCO Leuchten KG
Eyrs - Gewerbegebiet 1
39023 - Laas (BZ)
Italien

IT00222550212
www.ancoleuchten.it
info@ancoleuchten.it
+39 0473739788

Automatisch generiertes Dokument.
Technische Änderungen vorbehalten.

Bild	Name	Produktnummer	Beschreibung
	**Aufbaustrahler GU10 8x8 weiß rückversetzt**	F13I-TOWN-QBCO	Aufbaustrahler 8x8xH.10cm, rückversetzt, 1xGU10, IP20, Metall...
	**Aufbaustrahler GU10 8x8 schwarz rückversetzt**	F13I-TOWN-QNER	Aufbaustrahler 8x8xH.10cm, rückversetzt, 1xGU10, IP20, Metall...
	**Aufbaustrahler GU10 Ø8 weiß rückversetzt**	F13I-TOWN-RBCO	Aufbaustrahler Ø8xH.10cm, rückversetzt, 1xGU10, IP20, Metall...
	**Aufbaustrahler GU10 Ø8 schwarz rückversetzt**	F13I-TOWN-RNER	Aufbaustrahler Ø8xH.10cm, rückversetzt, 1xGU10, IP20, Metall...
	**Aufbauleuchte LED weiß - opal rückversetzt**	G01GPL330C_M	LED Aufbauleuchte IP20, Gehäuse aus Aluminium, Abdeckung opal rückversetzt. Nich...

Dokument erstellt am 25.11.2026.
Dieses Dokument wurde automatisch generiert. Technische Änderungen vorbehalten. Alle Angaben ohne Gewähr.
* Alle Preise exkl. gesetzl. Mehrwertsteuer

ANCO Leuchten KG
Eyrs - Gewerbegebiet 1
39023 - Laas (BZ)
Italien

IT00222550212
www.ancoleuchten.it
info@ancoleuchten.it
+39 0473739788

Automatisch generiertes Dokument.
Technische Änderungen vorbehalten.

Bild	Name	Produktnummer	Beschreibung
	**Aufbauleuchte LED schwarz - opal rückversetzt**	G01GPL331C_M	LED Aufbauleuchte IP20, Gehäuse aus Aluminium, Abdeckung opal rückversetzt. Nich...
	**Aufbauleuchte LED Weiß TRIAC**	L481480251DT_M	LED Aufbaustrahler rund, Diffusor prismatisch, LED Stärke und Lichtfarbe einstel...
	**Aufbauleuchte LED Schwarz TRIAC**	L481480253DT_M	LED Aufbaustrahler rund, Diffusor prismatisch, LED Stärke und Lichtfarbe einst...
	**LED Aufbaustrahler schwenkbar 8W CCT weiß**	B194522	LED Aufbaustrahler Ø60xH.136mm, 355° schwenkbar, 8W, Lichtfarbe umschaltbar (270...
	**LED Aufbaustrahler schwenkbar 8W CCT schwarz**	B194523	LED Aufbaustrahler Ø60xH.136mm, 355° schwenkbar, 8W, Lichtfarbe umschaltbar (270...

Dokument erstellt am 25.11.2026.
Dieses Dokument wurde automatisch generiert. Technische Änderungen vorbehalten. Alle Angaben ohne Gewähr.
* Alle Preise exkl. gesetzl. Mehrwertsteuer

ANCO Leuchten KG
Eyrs - Gewerbegebiet 1
39023 - Laas (BZ)
Italien

IT00222550212
www.ancoleuchten.it
info@ancoleuchten.it
+39 0473739788

Automatisch generiertes Dokument.
Technische Änderungen vorbehalten.

Bild	Name	Produktnummer	Beschreibung
	**Aufbaustrahler GU10 schwenkbar weiß**	F13I-GENESIS-R6-BCO	Aufbaustrahler schwenkbar, weiß. 1xGU10. Ø6xH.15,5cm. Gehäuse aus Aluminium....
	**Aufbaustrahler GU10 schwenkbar schwarz**	F13I-GENESIS-R6-NER	Aufbaustrahler schwenkbar, schwarz. 1xGU10. Ø6xH.15,5cm. Gehäuse aus Aluminium....
	**Aufbaustrahler 2xGU10 weiß eckig**	F13I-TOWN-Q2BCO	Aufbaustrahler 96x178mm, 2xGU20, IP20, Metall...
	**Aufbaustrahler 2xGU10 schwarz eckig**	F13I-TOWN-Q2NER	Aufbaustrahler 96x178mm, 2xGU20, IP20, Metall...
	**Aufbaustrahler 2xGU10 weiß rund**	F13I-TOWN-R2BCO	Aufbaustrahler 96x178mm, 2xGU20, IP20, Metall...

ANCO Leuchten KG
Eyrs - Gewerbegebiet 1
39023 - Laas (BZ)
Italien

IT00222550212
www.ancoleuchten.it
info@ancoleuchten.it
+39 0473739788

Automatisch generiertes Dokument.
Technische Änderungen vorbehalten.

Bild	Name	Produktnummer	Beschreibung
	**Aufbaustrahler 2xGU10 schwarz rund**	F13I-TOWN-R2NER	Aufbaustrahler 96x178mm, 2xGU20, IP20, Metall...
	**Aufbaustrahler LED CCT Weiß**	F203429-79-102	LED Aufbaustrahler eckig, Farbe weiß, LED 6W - 540lm, Lichtfarbe einstellbar CCT...
	**Aufbaustrahler LED CCT Gunmetal**	F203429-79-115	LED Aufbaustrahler eckig, Farbe Gunmetal, LED 6W - 540lm, Lichtfarbe einstellbar...
	**Aufbaustrahler LED CCT Messing**	F203429-79-119	LED Aufbaustrahler eckig, Farbe Messing satiniert, LED 6W - 540lm, Lichtfarbe ei...
	**Aufbaustrahler LED CCT Bronze**	F203429-79-179	LED Aufbaustrahler eckig, Farbe Bronze satiniert, LED 6W - 540lm, Lichtfarbe ein...

Dokument erstellt am 25.11.2026.
Dieses Dokument wurde automatisch generiert. Technische Änderungen vorbehalten. Alle Angaben ohne Gewähr.
* Alle Preise exkl. gesetzl. Mehrwertsteuer

ANCO Leuchten KG
Eyrs - Gewerbegebiet 1
39023 - Laas (BZ)
Italien

IT00222550212
www.ancoleuchten.it
info@ancoleuchten.it
+39 0473739788

Automatisch generiertes Dokument.
Technische Änderungen vorbehalten.

Bild	Name	Produktnummer	Beschreibung
	**Aufbaustrahler LED CCT Anthrazit**	F203429-79-282	LED Aufbaustrahler eckig, Farbe anthrazit, LED 6W - 540lm, Lichtfarbe einstellba...
	**Aufbaustrahler LED CCT Schwenkbar Weiß**	F203430-79-102	LED Aufbaustrahler schwenkbar, Farbe weiß, LED 6W - 540lm, Lichtfarbe einstellba...
	**Aufbaustrahler LED CCT Schwenkbar Gunmetal**	F203430-79-115	LED Aufbaustrahler schwenkbar, Farbe Gunmetal, LED 6W - 540lm, Lichtfarbe einste...
	**Aufbaustrahler LED CCT Schwenkbar Messing**	F203430-79-119	LED Aufbaustrahler schwenkbar, Farbe Messing satiniert, LED 6W - 540lm, Lichtfar...
	**Aufbaustrahler LED CCT Schwenkbar Bronze**	F203430-79-179	LED Aufbaustrahler schwenkbar, Farbe Bronze, LED 6W - 540lm, Lichtfarbe einstell...

Dokument erstellt am 25.11.2026.
Dieses Dokument wurde automatisch generiert. Technische Änderungen vorbehalten. Alle Angaben ohne Gewähr.
* Alle Preise exkl. gesetzl. Mehrwertsteuer

ANCO Leuchten KG
Eyrs - Gewerbegebiet 1
39023 - Laas (BZ)
Italien

IT00222550212
www.ancoleuchten.it
info@ancoleuchten.it
+39 0473739788

Automatisch generiertes Dokument.
Technische Änderungen vorbehalten.

Bild	Name	Produktnummer	Beschreibung
	**Aufbaustrahler LED CCT Schwenkbar Anthrazit**	F203430-79-282	LED Aufbaustrahler schwenkbar, Farbe anthrazit, LED 6W - 540lm, Lichtfarbe einst...
	**Aufbaustrahler LED CCT Schwarz**	F203850-79-101	LED Aufbaustrahler Ring, Farbe schwarz, LED 7W - 630lm, Lichtfarbe einstellbar C...
	**Aufbaustrahler LED CCT Weiß**	F203850-79-102	LED Aufbaustrahler Ring, Farbe weiß, LED 7W - 630lm, Lichtfarbe einstellbar CCT ...
	**Aufbaustrahler LED CCT Gunmetal**	F203850-79-115	LED Aufbaustrahler Ring, Farbe Gunmetal, LED 7W - 630lm, Lichtfarbe einstellbar ...
	**Aufbaustrahler LED CCT Messing**	F203850-79-119	LED Aufbaustrahler Ring, Farbe Messing satiniert, LED 7W - 630lm, Lichtfarbe ein...

Dokument erstellt am 25.11.2026.
Dieses Dokument wurde automatisch generiert. Technische Änderungen vorbehalten. Alle Angaben ohne Gewähr.
* Alle Preise exkl. gesetzl. Mehrwertsteuer

ANCO Leuchten KG
Eyrs - Gewerbegebiet 1
39023 - Laas (BZ)
Italien

IT00222550212
www.ancoleuchten.it
info@ancoleuchten.it
+39 0473739788

Automatisch generiertes Dokument.
Technische Änderungen vorbehalten.

Bild	Name	Produktnummer	Beschreibung
	**Aufbaustrahler LED CCT Bronze**	F203850-79-179	LED Aufbaustrahler Ring, Farbe Bronze satiniert, LED 7W - 630lm, Lichtfarbe eins...
	**Aufbaustrahler LED CCT Schwarz**	F203851-79-101	LED Aufbaustrahler, Farbe schwarz, LED 7W - 630lm, Lichtfarbe einstellbar CCT 27...
	**Aufbaustrahler LED CCT Weiß**	F203851-79-102	LED Aufbaustrahler, Farbe weiß, LED 7W - 630lm, Lichtfarbe einstellbar CCT 2700K...
	**Aufbaustrahler LED CCT Gunmetal**	F203851-79-115	LED Aufbaustrahler, Farbe Gunmetal, LED 7W - 630lm, Lichtfarbe einstellbar CCT 2...
	**Aufbaustrahler LED CCT Messing**	F203851-79-119	LED Aufbaustrahler, Farbe Messing satiniert, LED 7W - 630lm, Lichtfarbe einstell...

Dokument erstellt am 25.11.2026.
Dieses Dokument wurde automatisch generiert. Technische Änderungen vorbehalten. Alle Angaben ohne Gewähr.
* Alle Preise exkl. gesetzl. Mehrwertsteuer

ANCO Leuchten KG
Eyrs - Gewerbegebiet 1
39023 - Laas (BZ)
Italien

IT00222550212
www.ancoleuchten.it
info@ancoleuchten.it
+39 0473739788

Automatisch generiertes Dokument.
Technische Änderungen vorbehalten.

Bild	Name	Produktnummer	Beschreibung
	**Aufbaustrahler LED CCT Bronze**	F203851-79-179	LED Aufbaustrahler, Farbe Bronze satiniert, LED 7W - 630lm, Lichtfarbe einstellb...
	**Aufbaustrahler GU10 IP65 weiß**	G01GES1070	Aufbaustrahler 90x90xH.95mm, IP65, 1xGU10, nicht schwenkbar, Metall mit Glassche...
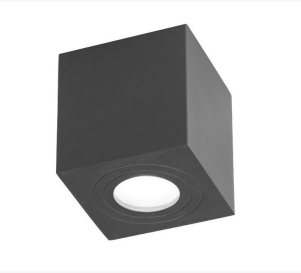	**Aufbaustrahler GU10 IP65 anthrazit**	G01GES1071	Aufbaustrahler 90x90xH.95mm, IP65, 1xGU10, nicht schwenkbar, Metall mit Glassche...
	**Aufbaustrahler GU10 IP65 braun**	G01GES1072	Aufbaustrahler 90x90xH.95mm, IP65, 1xGU10, nicht schwenkbar, Metall mit Glassche...
	**Aufbaustrahler GU10 IP65 weiß**	G01GES1073	Aufbaustrahler Ø90xH.95mm, IP65, 1xGU10, nicht schwenkbar, Metall mit Glasscheib...

Dokument erstellt am 25.11.2026.
Dieses Dokument wurde automatisch generiert. Technische Änderungen vorbehalten. Alle Angaben ohne Gewähr.
* Alle Preise exkl. gesetzl. Mehrwertsteuer

ANCO Leuchten KG
Eyrs - Gewerbegebiet 1
39023 - Laas (BZ)
Italien

IT00222550212
www.ancoleuchten.it
info@ancoleuchten.it
+39 0473739788

Automatisch generiertes Dokument.
Technische Änderungen vorbehalten.

Bild	Name	Produktnummer	Beschreibung
	**Aufbaustrahler GU10 IP65 anthrazit**	G01GES1074	Aufbaustrahler Ø90xH.95mm, IP65, 1xGU10, nicht schwenkbar, Metall mit Glasscheib...
	**Aufbaustrahler GU10 IP65 braun**	G01GES1075	Aufbaustrahler Ø90xH.95mm, IP65, 1xGU10, nicht schwenkbar, Metall mit Glasscheib...
	**Aufbaustrahler IP44 schwarz GU10**	K1114584	Aufbaustrahler schwarz GU10 Ø8x9,5cm IP44...
	**Aufbaustrahler IP44 weiß GU10**	K1114607	Aufbaustrahler weiß GU10 Ø8x9,5cm IP44...
	**Aufbaustrahler IP44 weiß GU10**	K1114638	Aufbaustrahler weiß GU10 8x8x9,5cm IP44...

Dokument erstellt am 25.11.2026.
Dieses Dokument wurde automatisch generiert. Technische Änderungen vorbehalten. Alle Angaben ohne Gewähr.
* Alle Preise exkl. gesetzl. Mehrwertsteuer

ANCO Leuchten KG
Eyrs - Gewerbegebiet 1
39023 - Laas (BZ)
Italien

IT00222550212
www.ancoleuchten.it
info@ancoleuchten.it
+39 0473739788

Automatisch generiertes Dokument.
Technische Änderungen vorbehalten.

Bild	Name	Produktnummer	Beschreibung
	**LED Aufbaustrahler schwarz 2x9W 3000K dimmbar**	K11KQLM2X9BD	LED Aufbaustrahler schwarz 2x9W, 1100lm, 90°, 3000K, IP20, 2-flammig, dimmbar TR...
	**LED Aufbaustrahler weiß 2x9W 3000K dimmbar**	K11KQLM2X9WD	LED Aufbaustrahler weiß 2x9W, 1100lm, 90°, 3000K, IP20, 2-flammig, dimmbar TRIAC...
	**LED Aufbaustrahler schwarz 9W 3000K dimmbar**	K11KQLM9BD	LED Aufbaustrahler schwarz 9W, 550lm, 90°, IP20, 3000K 1-flammig, dimmbar TRIAC,...
	**LED Aufbaustrahler weiß 9W 3000K dimmbar**	K11KQLM9WD	LED Aufbaustrahler weiß 9W, 550lm, 90°, IP20, 3000K 1-flammig, dimmbar TRIAC, dr...
	**Aufbaustrahler Flach Rund IP44 Weiss**	L404906	Aufbaustrahler flach rund, Farbe weiss, nur mit LED-Modul kombinierbar (nicht in...

Dokument erstellt am 25.11.2026.
Dieses Dokument wurde automatisch generiert. Technische Änderungen vorbehalten. Alle Angaben ohne Gewähr.
* Alle Preise exkl. gesetzl. Mehrwertsteuer

ANCO Leuchten KG
Eyrs - Gewerbegebiet 1
39023 - Laas (BZ)
Italien

IT00222550212
www.ancoleuchten.it
info@ancoleuchten.it
+39 0473739788

Automatisch generiertes Dokument.
Technische Änderungen vorbehalten.

Bild	Name	Produktnummer	Beschreibung
	**Aufbaustrahler Flach Rund IP44 Schwarz**	L404907	Aufbaustrahler flach rund, Farbe schwarz, nur mit LED-Modul kombinierbar (nicht ...
	**Aufbaustrahler Flach Eckig IP44 Weiß**	L404908	Aufbaustrahler flach eckig, Farbe weiss, nur mit LED-Modul kombinierbar (nicht i...
	**Aufbaustrahler Flach Eckig IP44 Schwarz**	L404909	Aufbaustrahler flach eckig, Farbe schwarz, nur mit LED-Modul kombinierbar (nicht...
	**Aufbaustrahler IP54 GX53 weiß**	L481100501	Aufbaustrahler Ø100xH.65mm, 1xG53, Aluminium mit Glas, IP54...
	**Aufbaustrahler IP54 GX53 schwarz**	L481100604	Aufbaustrahler Ø100xH.65mm, 1xG53, Aluminium mit Glas, IP54...

ANCO Leuchten KG
Eyrs - Gewerbegebiet 1
39023 - Laas (BZ)
Italien

IT00222550212
www.ancoleuchten.it
info@ancoleuchten.it
+39 0473739788

Automatisch generiertes Dokument.
Technische Änderungen vorbehalten.

Bild	Name	Produktnummer	Beschreibung
	**LED Aufbauleuchte Ø7,8cm 8W 3000K weiß**	L481110931	LED Aufbauleuchte Ø78xH.70mm, 8W, 510lm, 3000K, Metall, IP20, CRI90, nicht dimmb...
	**LED Aufbauleuchte Ø7,8cm 8W 3000K schwarz**	L481110933	LED Aufbauleuchte Ø78xH.70mm, 8W, 510lm, 3000K, Metall, IP20, CRI90, nicht dimmb...
	**Aufbaustrahler LED weiß Linse Ø10,7cm IP65**	L485131731	Aufbaustrahler LED weiß rund 6W 420lm 3000K, Ø107 x H.36 mm, IP65. On/Off. Dimmb...
	**Aufbaustrahler LED anthrazit Linse Ø10,7cm IP65**	L485131734	Aufbaustrahler LED anthrazit rund 6W 420lm 3000K, Ø107 x H.36 mm, IP65. On/Off. ...
	**Aufbaustrahler IP44 schwarz/Glas 10x10**	N098054	Aufbaustrahler eckig, Metall schwarz/Glas opal, 1xG9, 10x10xH.12,8cm, IP44...

Dokument erstellt am 25.11.2026.
Dieses Dokument wurde automatisch generiert. Technische Änderungen vorbehalten. Alle Angaben ohne Gewähr.
* Alle Preise exkl. gesetzl. Mehrwertsteuer

ANCO Leuchten KG
Eyrs - Gewerbegebiet 1
39023 - Laas (BZ)
Italien

IT00222550212
www.ancoleuchten.it
info@ancoleuchten.it
+39 0473739788

Automatisch generiertes Dokument.
Technische Änderungen vorbehalten.

Bild	Name	Produktnummer	Beschreibung
	**Aufbaustrahler IP44 schwarz/Glas Ø10**	N098055	Aufbaustrahler rund, Metall schwarz/Glas opal, 1xG9, Ø10xH.12,8cm, IP44...
	**Aufbaustahler 3xGU10 schwarz**	N098091	Aufbaustrahler Ø18xH.13cm, Optik rückversetzt, IP20, Metall, 3xGU10...
	**Aufbaustahler 3xGU10 schwarz/gold**	N098092	Aufbaustrahler Ø18xH.13cm, Optik rückversetzt, IP20, Metall, 3xGU10...
	**Aufbaustahler 3xGU10 weiß**	N098093	Aufbaustrahler Ø18xH.13cm, Optik rückversetzt, IP20, Metall, 3xGU10...
	**Aufbaustrahler IP44 Chrom/Glas Ø10**	N099505	Aufbaustrahler rund, Metall chrom/Glas opal, 1xG9, Ø10xH.12,8cm, IP44...

ANCO Leuchten KG
Eyrs - Gewerbegebiet 1
39023 - Laas (BZ)
Italien

IT00222550212
www.ancoleuchten.it
info@ancoleuchten.it
+39 0473739788

Automatisch generiertes Dokument.
Technische Änderungen vorbehalten.

Bild	Name	Produktnummer	Beschreibung
	**Aufbaustrahler IP44 Chrom/Glas 10x10**	N099506	Aufbaustrahler eckig, Metall chrom/Glas opal, 1xG9, 10x10xH.12,8cm, IP44...
	**Aufbaustrahler LED Ø110mm Weiß**	N129030733	LED Aufbaustrahler rund, Farbe Weiss, Diffusor opal, inkl. LED 17W - 897lm - 300...
	**Aufbaustrahler LED Ø110mm Schwarz**	N129030734	LED Aufbaustrahler rund, Farbe Schwarz, Diffusor opal, inkl. LED 16W - 787lm - 3...
	**Aufbaustrahler LED Ø140mm Weiß**	N129030735	LED Aufbaustrahler rund, Farbe Weiss, Diffusor opal, inkl. LED 24W - 1420lm - 30...

Dokument erstellt am 25.11.2026.
Dieses Dokument wurde automatisch generiert. Technische Änderungen vorbehalten. Alle Angaben ohne Gewähr.
* Alle Preise exkl. gesetzl. Mehrwertsteuer

ANCO Leuchten KG
Eyrs - Gewerbegebiet 1
39023 - Laas (BZ)
Italien

IT00222550212
www.ancoleuchten.it
info@ancoleuchten.it
+39 0473739788

Automatisch generiertes Dokument.
Technische Änderungen vorbehalten.

Bild	Name	Produktnummer	Beschreibung
	**Aufbaustrahler LED Ø140mm Schwarz**	N129030736	LED Aufbaustrahler rund, Farbe Schwarz, Diffusor opal, inkl. LED 24W - 1393lm - ...
	**Aufbaustrahler schwarz/schwarz Ø7 GU10**	O0512105AL/B/B	Aufbaustrahler rückversetzt, schwarz/Reflektor schwarz. Ø7 x H.10cm, 1xGU10. Sch...
	**Aufbaustrahler GU10 Ø6,8cm schwarz/gold**	O0512105N/B	Aufbaustrahler Ø68xH.95mm, 1xGU10, IP20, schwarz/Reflektor gold, Aluminium...
	**Aufbaustrahler GU10 Ø6,8cm gold**	O0512105N/BBS	Aufbaustrahler Ø68xH.95mm, 1xGU10, gold (brass gebürstet)/Reflektor schwarz. Geh...

ANCO Leuchten KG
Eyrs - Gewerbegebiet 1
39023 - Laas (BZ)
Italien

IT00222550212
www.ancoleuchten.it
info@ancoleuchten.it
+39 0473739788

Automatisch generiertes Dokument.
Technische Änderungen vorbehalten.

Bild	Name	Produktnummer	Beschreibung
	**Aufbaustrahler GU10 Ø6,8cm weiß/schwarz**	O0512105N/W	Aufbaustrahler Ø68xH.95mm, 1xGU10, IP20, weiß/Reflektor schwarz, Aluminium...
	**Aufbautrahler GU10 Ø8cm Schwarz/Gold**	O0512105T/B	Aufbaustrahler rund, Farbe schwarz/Gold, Fassung 1xGU10 (Leuchtmittel nicht inkl...
	**Aufbautrahler GU10 Ø8cm Weiß/Gold**	O0512105T/W	Aufbaustrahler rund, Farbe Weiss/Gold, Fassung 1xGU10 (Leuchtmittel nicht inklud...
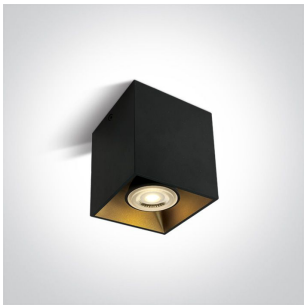	**Aufbautrahler GU10 8x8 schwarz/gold**	O0512105TA/B	Aufbaustrahler 8x8xH.94mm, 1xGU10, IP20, Aluminium...
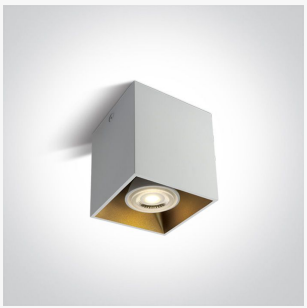	**Aufbaustrahler GU10 8x8 weiß/gold**	O0512105TA/W	Aufbaustrahler 8x8xH.94mm, 1xGU10, IP20, Aluminium...

Dokument erstellt am 25.11.2026.
Dieses Dokument wurde automatisch generiert. Technische Änderungen vorbehalten. Alle Angaben ohne Gewähr.
* Alle Preise exkl. gesetzl. Mehrwertsteuer

ANCO Leuchten KG
Eyrs - Gewerbegebiet 1
39023 - Laas (BZ)
Italien

IT00222550212
www.ancoleuchten.it
info@ancoleuchten.it
+39 0473739788

Automatisch generiertes Dokument.
Technische Änderungen vorbehalten.

Bild	Name	Produktnummer	Beschreibung
	**LED Aufbaustrahler dir/ind. 3000K schwarz**	O0512108DB/B/W	Aufbaustrahler Ø70xH.80mm mit indirekter Beleuchtung, 8W, 320lm + 100lm, 3000K, ...
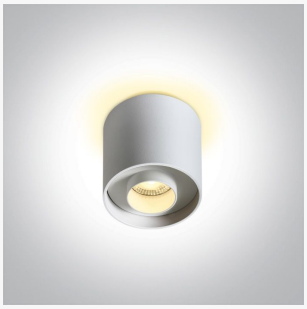	**LED Aufbaustrahler dir/ind. 3000K weiß**	O0512108DB/W/W	Aufbaustrahler Ø70xH.80mm mit indirekter Beleuchtung, 8W, 320lm + 100lm, 3000K, ...
	**Aufbaustrahler LED rund schwarz 4-flammig**	O0512110H/B/W	LED Aufbaustrahler rund, Farbe schwarz, Material Aluminium, Maße H.83mm x ø72mm,...
	**Aufbaustrahler LED rund weiß 4-flammig**	O0512110H/W/W	LED Aufbaustrahler rund, Farbe weiß, Material Aluminium, Maße H.83mm x ø72mm, in...
	**Aufbaustrahler LED eckig schwarz 4-flammig**	O0512110HB/B/W	LED Aufbaustrahler eckig, Farbe schwarz, Material Aluminium, Maße H.83x66x66mm, ...

Dokument erstellt am 25.11.2026.
Dieses Dokument wurde automatisch generiert. Technische Änderungen vorbehalten. Alle Angaben ohne Gewähr.
* Alle Preise exkl. gesetzl. Mehrwertsteuer

ANCO Leuchten KG
Eyrs - Gewerbegebiet 1
39023 - Laas (BZ)
Italien

IT00222550212
www.ancoleuchten.it
info@ancoleuchten.it
+39 0473739788

Automatisch generiertes Dokument.
Technische Änderungen vorbehalten.

Bild	Name	Produktnummer	Beschreibung
	**Aufbaustrahler LED eckig weiß 4-flammig**	O0512110HB/W/W	LED Aufbaustrahler eckig, Farbe weiß, Material Aluminium, Maße H.83x66x66mm, ink...
	**Aufbaustrahler LED rechteckig schwarz 5-flammig**	O0512112H/B/W	LED Aufbaustrahler rechteckig, Farbe schwarz, Material Aluminium, Maße L.138xH.8...
	**Aufbaustrahler LED rechteckig weiß 5-flammig**	O0512112H/W/W	LED Aufbaustrahler rechteckig, Farbe weiß, Material Aluminium, Maße L.138xH.83xB...
	**Aufbaustrahler LED Schwarz Rückversetzt**	O0512115F/B/W_M	LED Aufbaustrahler rückversetzt, nicht schwenkbar, Lichtfarbe 3000K, CRI90. On/O...
	**Aufbaustrahler LED Weiß Rückversetzt**	O0512115F/W/W_M	LED Aufbaustrahler rückversetzt, nicht schwenkbar, Lichtfarbe 3000K, CRI90. On/O...

Dokument erstellt am 25.11.2026.
Dieses Dokument wurde automatisch generiert. Technische Änderungen vorbehalten. Alle Angaben ohne Gewähr.
* Alle Preise exkl. gesetzl. Mehrwertsteuer

ANCO Leuchten KG
Eyrs - Gewerbegebiet 1
39023 - Laas (BZ)
Italien

IT00222550212
www.ancoleuchten.it
info@ancoleuchten.it
+39 0473739788

Automatisch generiertes Dokument.
Technische Änderungen vorbehalten.

Bild	Name	Produktnummer	Beschreibung
	**Aufbaustrahler LED rechteckig schwarz 10-flammig**	O0512124H/B/W	LED Aufbaustrahler rechteckig, Farbe schwarz, Material Aluminium, Maße L.273xH.8...
	**Aufbaustrahler LED rechteckig weiß 10-flammig**	O0512124H/W/W	LED Aufbaustrahler rechteckig, Farbe weiß, Material Aluminium, Maße L.273xH.83xB...
	**Aufbaustrahler GU10 8x8 schwarz**	O0512134/B	Aufbaustrahler 8x8xH.90mm, 1xGU10, IP20, Aluminium. Farbe: Schwarz-matt...
	**Aufbaustrahler GU10 Weiß rückversetzt**	R2001-2143	Aufbaustrahler rund rückversetzt, Farbe weiß, Fassung 1xGU10 (Leuchtmittel nich...
	**Aufbaustrahler GU10 Schwarz rückversetzt**	R2001-2144	Aufbaustrahler rund rückversetzt, Farbe schwarz, Fassung 1xGU10 (Leuchtmittel n...

Dokument erstellt am 25.11.2026.
Dieses Dokument wurde automatisch generiert. Technische Änderungen vorbehalten. Alle Angaben ohne Gewähr.
* Alle Preise exkl. gesetzl. Mehrwertsteuer

ANCO Leuchten KG
Eyrs - Gewerbegebiet 1
39023 - Laas (BZ)
Italien

IT00222550212
www.ancoleuchten.it
info@ancoleuchten.it
+39 0473739788

Automatisch generiertes Dokument.
Technische Änderungen vorbehalten.

Bild	Name	Produktnummer	Beschreibung
	**Aufbaustrahler GU10 Gold rückversetzt**	R2001-2145	Aufbaustrahler rund rückversetzt, Farbe gold, Fassung 1xGU10 (Leuchtmittel nich...
	**Aufbaustrahler GU10 Kupfer rückversetzt**	R2001-2146	Aufbaustrahler rund rückversetzt, Farbe Kupfer, Fassung 1xGU10 (Leuchtmittel ni...
	**Aufbaustrahler GU10 Weiß rückversetzt**	R2001-2155	Aufbaustrahler rund rückversetzt, Farbe weiß, Fassung 1xGU10 (Leuchtmittel nich...
	**Aufbaustrahler GU10 Schwarz rückversetzt**	R2001-2156	Aufbaustrahler rund rückversetzt, Farbe schwarz, Fassung 1xGU10 (Leuchtmittel n...
	**Aufbaustrahler GU10 Gold rückversetzt**	R2001-2157	Aufbaustrahler rund rückversetzt, Farbe Gold, Fassung 1xGU10 (Leuchtmittel nich...

Dokument erstellt am 25.11.2026.
Dieses Dokument wurde automatisch generiert. Technische Änderungen vorbehalten. Alle Angaben ohne Gewähr.
* Alle Preise exkl. gesetzl. Mehrwertsteuer

ANCO Leuchten KG
Eyrs - Gewerbegebiet 1
39023 - Laas (BZ)
Italien

IT00222550212
www.ancoleuchten.it
info@ancoleuchten.it
+39 0473739788

Automatisch generiertes Dokument.
Technische Änderungen vorbehalten.

Bild	Name	Produktnummer	Beschreibung
	**Aufbaustrahler GU10 Kupfer rückversetzt**	R2001-2158	Aufbaustrahler rund rückversetzt, Farbe Kupfer, Fassung 1xGU10 (Leuchtmittel ni...
	**Aufbaustrahler GU10 weiß IP44**	R2001-3351	Aufbaustrahler rund rückversetzt, Farbe weiss matt, Fassung 1xGU10, Maße Ø85 x 8...
	**Aufbaustrahler GU10 chrom IP44**	R2001-3352	Aufbaustrahler rund rückversetzt, Farbe chrom, Fassung 1xGU10, Maße Ø85 x 86 mm,...
	**Aufbaustrahler GU10 schwarz IP44**	R2001-3353	Aufbaustrahler rund rückversetzt, Farbe schwarz matt, Fassung 1xGU10, Maße Ø85 x...
	**Aufbaustrahler GU10 weiß IP44**	R2001-3354	Aufbaustrahler eckig rückversetzt, Farbe weiss matt, Fassung 1xGU10, Maße 86 x 8...

Dokument erstellt am 25.11.2026.
Dieses Dokument wurde automatisch generiert. Technische Änderungen vorbehalten. Alle Angaben ohne Gewähr.
* Alle Preise exkl. gesetzl. Mehrwertsteuer

ANCO Leuchten KG
Eyrs - Gewerbegebiet 1
39023 - Laas (BZ)
Italien

IT00222550212
www.ancoleuchten.it
info@ancoleuchten.it
+39 0473739788

Automatisch generiertes Dokument.
Technische Änderungen vorbehalten.

Bild	Name	Produktnummer	Beschreibung
	**Aufbaustrahler GU10 chrom IP44**	R2001-3355	Aufbaustrahler eckig rückversetzt, Farbe chrom, Fassung 1xGU10, Maße 86 x 86 x 8...
	**Aufbaustrahler GU10 schwarz IP44**	R2001-3356	Aufbaustrahler eckig rückversetzt, Farbe schwarz matt, Fassung 1xGU10, Maße 86 x...
	**Aufbaustrahler LED IP44 Opal/Weiß**	R2001-3357	LED Aufbaustrahler rund aus Acrylglas Opal, Farbe Basis Weiß, LED 6W - 258lm, Li...
	**Aufbaustrahler LED IP44 Opal/Chrom**	R2001-3358	LED Aufbaustrahler rund aus Acrylglas Opal, Farbe Basis Chrom, LED 6W - 258lm, L...
	**Aufbaustrahler LED IP44 Opal/Schwarz**	R2001-3359	LED Aufbaustrahler rund aus Acrylglas Opal, Farbe Basis Schwarz, LED 6W - 258lm,...

Dokument erstellt am 25.11.2026.
Dieses Dokument wurde automatisch generiert. Technische Änderungen vorbehalten. Alle Angaben ohne Gewähr.
* Alle Preise exkl. gesetzl. Mehrwertsteuer

ANCO Leuchten KG
Eyrs - Gewerbegebiet 1
39023 - Laas (BZ)
Italien

IT00222550212
www.ancoleuchten.it
info@ancoleuchten.it
+39 0473739788

Automatisch generiertes Dokument.
Technische Änderungen vorbehalten.

Bild	Name	Produktnummer	Beschreibung
	**Aufbaustrahler LED IP65 Weiß** Lichtfarbe: **3000K**	R2090626	Aufbaustrahler LED rund dreh- und schwenkbar zur Wand- und Deckenmontage, LED 1...
	**Aufbaustrahler LED IP65 Anthrazit** Lichtfarbe: **3000K**	R2090627	Aufbaustrahler LED rund dreh- und schwenkbar zur Wand- und Deckenmontage, LED 1...
	**Aufbaustrahler LED IP65 Corten** Lichtfarbe: **3000K**	R2090628	Aufbaustrahler LED rund dreh- und schwenkbar zur Wand- und Deckenmontage, LED 1...
	**Aufbaustrahler LED FLAT IP40 Messing**	R20NI01UWW_MBR_M	LED Aufbaustrahler FLAT rund aus Aluminium, Farbe Messing, LED 8W - 815lm, Abstr...
	**Aufbaustrahler LED FLAT IP40 Antik Messing**	R20NI01UWW_OBZ_M	LED Aufbaustrahler FLAT rund aus Aluminium, Farbe Antik Messing, LED 8W - 815lm,...

ANCO Leuchten KG
Eyrs - Gewerbegebiet 1
39023 - Laas (BZ)
Italien

IT00222550212
www.ancoleuchten.it
info@ancoleuchten.it
+39 0473739788

Automatisch generiertes Dokument.
Technische Änderungen vorbehalten.

Bild	Name	Produktnummer	Beschreibung
	**Aufbaustrahler LED FLAT IP40 Schwarz**	R20NI01UWW_SBK_M	LED Aufbaustrahler FLAT rund aus Aluminium, Farbe schwarz, LED 8W - 815lm, Abstr...
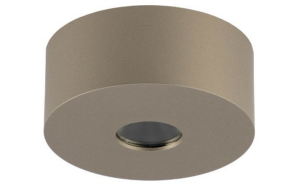	**Aufbaustrahler LED FLAT IP40 Coffee Silver**	R20NI01UWW_SCF_M	LED Aufbaustrahler FLAT rund aus Aluminium, Farbe Coffee Silver, LED 8W - 815lm,...
	**Aufbaustrahler LED FLAT IP40 Weiß**	R20NI01UWW_SWH_M	LED Aufbaustrahler FLAT rund aus Aluminium, Farbe weiß, LED 8W - 815lm, Abstrahl...
	**Aufbaustrahler GU10 Schwarz/Gold Rückversetzt**	R20NR01_SBK/SGD	Aufbaustrahler rund rückversetzt, Farbe schwarz/gold, Fassung 1xGU10 (Leuchtmit...
	**Aufbaustrahler GU10 Schwarz/Gold Rückversetzt**	R20NR02_SBK/SGD	Aufbaustrahler eckig rückversetzt, Farbe schwarz/gold, Fassung 1xGU10 (Leuchtmi...

Dokument erstellt am 25.11.2026.
Dieses Dokument wurde automatisch generiert. Technische Änderungen vorbehalten. Alle Angaben ohne Gewähr.
* Alle Preise exkl. gesetzl. Mehrwertsteuer

ANCO Leuchten KG
Eyrs - Gewerbegebiet 1
39023 - Laas (BZ)
Italien

IT00222550212
www.ancoleuchten.it
info@ancoleuchten.it
+39 0473739788

Automatisch generiertes Dokument.
Technische Änderungen vorbehalten.

Bild	Name	Produktnummer	Beschreibung
	**Aufbaustrahler rund schwarz GU10**	S32SL.0016	Aufbaustrahler rund, Leuchtmittel rückversetzt, Farbe schwarz, Fassung 1xGU10, M...
	**Aufbaustrahler rund grau GU10**	S32SL.0018	Aufbaustrahler rund, Leuchtmittel rückversetzt, Farbe grau, Fassung 1xGU10, Maße...
	**Aufbaustrahler rund weiß GU10**	S32SL.0021	Aufbaustrahler rund, Leuchtmittel rückversetzt, Farbe weiß, Fassung 1xGU10, Maße...
	**Aufbaustrahler eckig schwarz GU10**	S32SL.0022	Aufbaustrahler eckig, Leuchtmittel rückversetzt, Farbe schwarz, Fassung 1xGU10, ...
	**Aufbaustrahler eckig grau GU10**	S32SL.0024	Aufbaustrahler eckig, Leuchtmittel rückversetzt, Farbe grau, Fassung 1xGU10, Maß...

Dokument erstellt am 25.11.2026.
Dieses Dokument wurde automatisch generiert. Technische Änderungen vorbehalten. Alle Angaben ohne Gewähr.
* Alle Preise exkl. gesetzl. Mehrwertsteuer

ANCO Leuchten KG
Eyrs - Gewerbegebiet 1
39023 - Laas (BZ)
Italien

IT00222550212
www.ancoleuchten.it
info@ancoleuchten.it
+39 0473739788

Automatisch generiertes Dokument.
Technische Änderungen vorbehalten.

Bild	Name	Produktnummer	Beschreibung
	**Aufbaustrahler eckig weiß GU10**	S32SL.0027	Aufbaustrahler eckig, Leuchtmittel rückversetzt, Farbe weiß, Fassung 1xGU10, Maß...
	**Aufbaustrahler GU10 gold IP54**	Z10AZ5240	Aufbaustrahler rückversetzt GU10, Ø8x H.10cm, 1xGU10, Metall, IP54...
	**Aufbaustrahler weiß/gold GU10**	N098926	Aufbaustrahler rückversetzt weiß/gold GU10 Ø9x11,5cm, IP20...
	**Aufbaustrahler schwarz/schwarz GU10**	N098930	Aufbaustrahler rückversetzt schwarz GU10 Ø9x11,5cm, IP20...
	**Aufbaustrahler schwarz/gold GU10**	N098931	Aufbaustrahler rückversetzt schwarz/gold GU10 Ø9x11,5cm, IP20...

ANCO Leuchten KG
Eyrs - Gewerbegebiet 1
39023 - Laas (BZ)
Italien

IT00222550212
www.ancoleuchten.it
info@ancoleuchten.it
+39 0473739788

Automatisch generiertes Dokument.
Technische Änderungen vorbehalten.

Bild	Name	Produktnummer	Beschreibung
	**Aufbaustrahler weiß 3xGU10**	A91604900331	Aufbaustrahler weiß 3xGU10, L.230 x B.200 x H.150 mm...
	**Aufbaustrahler schwarz 3xGU10**	A91604900332	Aufbaustrahler schwarz 3xGU10, L.230 x B.200 x H.150 mm...
	**Aufbaustrahler weiß 6xGU10**	A91604900631	Aufbaustrahler weiß 6xGU10, L.370 x B.300 x H.150 mm...
	**Aufbaustrahler schwarz 6xGU10**	A91604900632	Aufbaustrahler schwarz 6xGU10, L.370 x B.300 x H.150 mm...
	**Aufbaustrahler IP44 schwarz GU10**	K1114614	Aufbaustrahler schwarz GU10 8x8x9,5cm IP44...

ANCO Leuchten KG
Eyrs - Gewerbegebiet 1
39023 - Laas (BZ)
Italien

IT00222550212
www.ancoleuchten.it
info@ancoleuchten.it
+39 0473739788

Automatisch generiertes Dokument.
Technische Änderungen vorbehalten.

Bild	Name	Produktnummer	Beschreibung
	**Aufbaustrahler schwarz/gold Ø7 GU10**	O0512105AL/B/GL	NACHFOLGERMODELL = art. O0512105N/BAufbaustrahler rückversetzt, schwarz/innen go...